

# Organigramme de Direction

## CENTRE HOSPITALIER DE PAU ET ETABLISSEMENTS EN DIRECTIONS COMMUNES

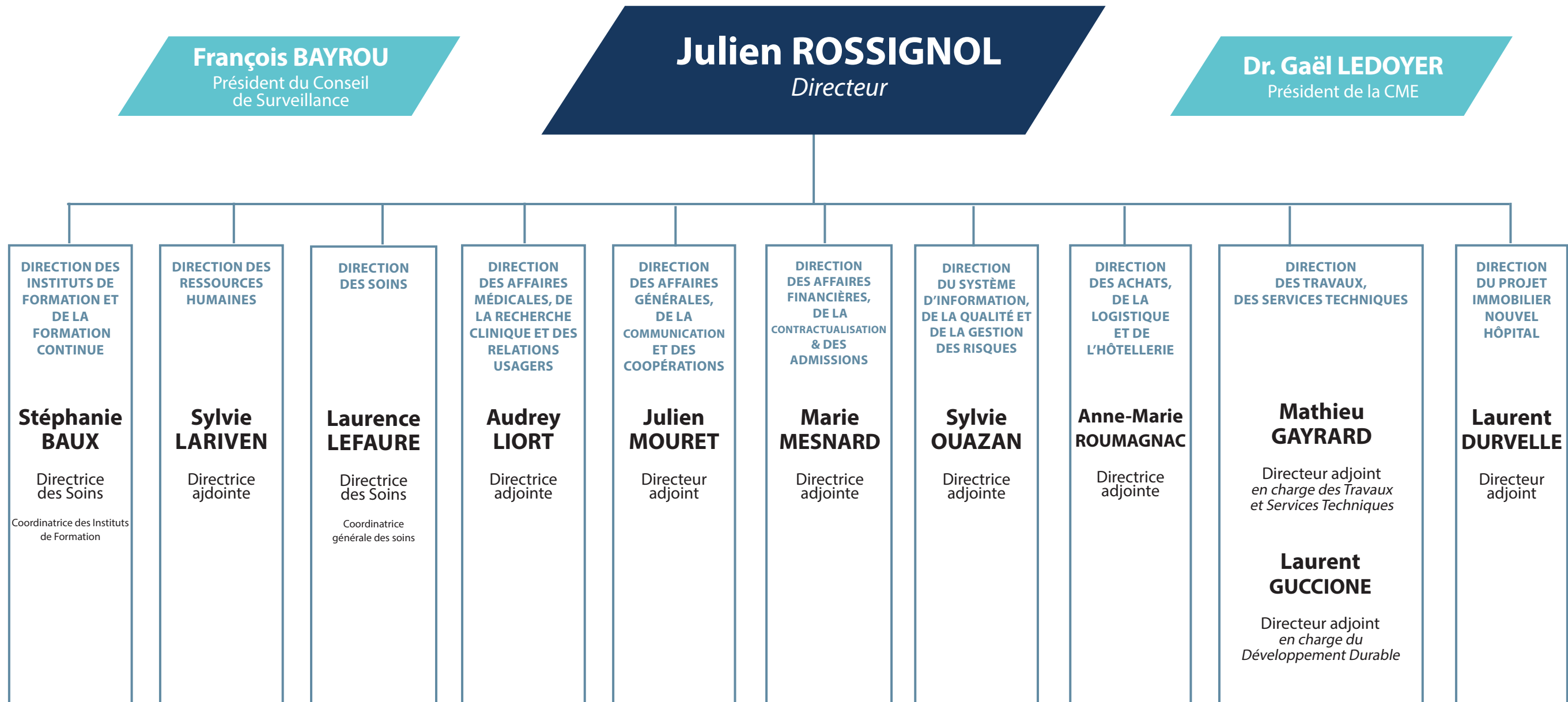

*En direction commune*

**CENTRE GÉRONTOLOGIQUE DE PONTACQ NAY JURANÇON**

- Directrice déléguée : Céline PIEKARZ
- Présidente de la CME : Dr. Carole CERVERA
- Président du Conseil de Surveillance : Didier LARRAZABAL

*En direction commune*

**CENTRE HOSPITALIER D'OLORON-SAINTE-MARIE**

- Directrice déléguée : Caroll FREYCHE
- Président de la CME : Dr. Christian MONGA-MABADA
- Président du Conseil de Surveillance : Bernard UTHURRY

*En direction commune*

**HOPITAL DE PROXIMITÉ DE MAULÉON-LICHARRE**

- Directeur délégué : Ghislain GATEAU LEBLANC
- Président de la CME : Dr. Frédéric ETCHEBAR
- Président du Conseil de Surveillance : Louis LABADOT